

VERIFICATOR	CERINTA A	REFERAT NR./DATA	Proiect nr.
S.C. COMPASSARCH S.R.L.	CUI 37408549 J12/1713/2017	Beneficiar: CONSILIUL JUDETEAN ARGES	128 / 2020
NUME	Scara	Titlu proiect: EXTINDERE, MODERNIZARE SI DOTARE SPATIULUI DE PEDAGOGIE PITEȘTI	Faza D.T.A.C.
SEF PROIECT ARHITECTURA	1:50	Amplasament: str. Dacia, nr. 1, mun. Pitesti, jud. Arges	Format A1+
PROIECTAT		Data 2020	Planșă Propusă A04
DESEINAT			
SITUAȚIE PROPUSĂ SECȚIUNI			

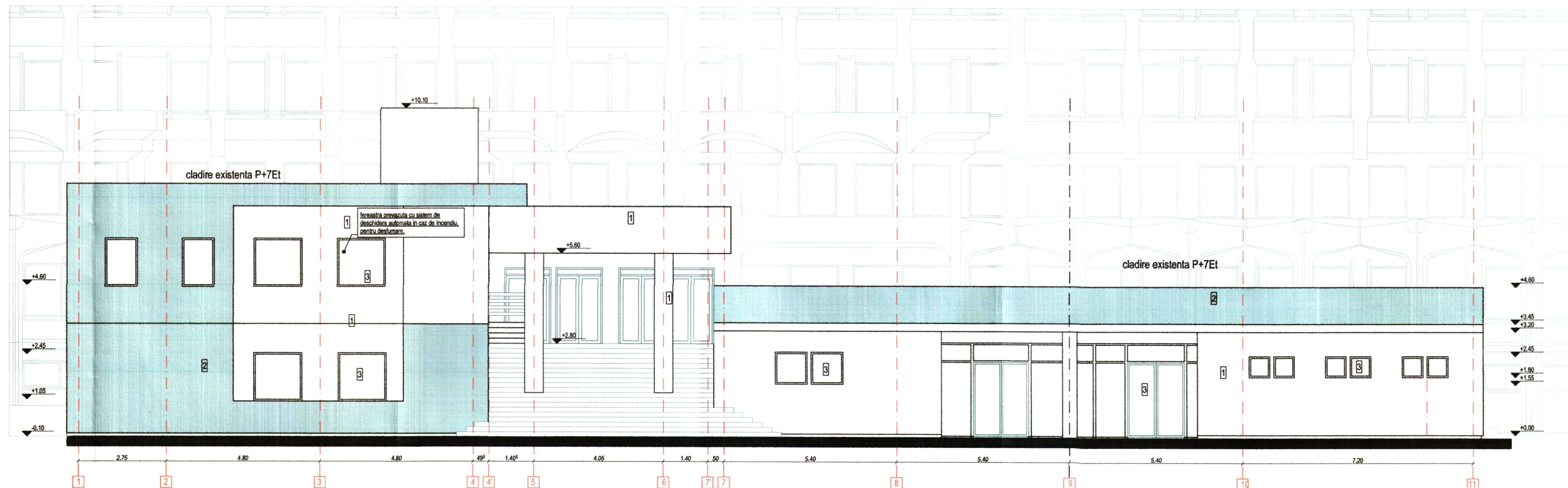



- LEGENDA
- 1 Tencuială decorativă de culoare albă
  - 2 Tencuială decorativă de culoare gri
  - 3 Tamplărie din aluminiu cu geam termoizolant

VERIFICATOR		CERINȚA A		REFERAT NR./DATA	
S.C. COMPASSARCH S.R.L.		CUI 37408549		Beneficiar	
NUME		Scara		CONSILIUL JUDEȚEAN ARGES	
SEF PROIECT		1:100		Proiect nr.	
ARHITECTURA		Data		128 / 2020	
PROIECTAT		2020		Faza	
DESENAT		SITUAȚIE PROPUSĂ		D.T.A.C.	
		FATADA PRINCIPALĂ		Format	
				A4+	
				Plansa	
				Propus A05	

DOCUMENTUL/DESENUL REPREZINTĂ PROPRIETATE INTELLECTUALĂ A COMPANIEI S.C. COMPASSARCH S.R.L. TRANSMITEREA SAU REPRODUCEREA INTEGRALĂ SAU PARȚIALĂ FĂRĂ APROBAREA SCRISĂ A COMPANIEI S.C. COMPASSARCH S.R.L. SE SANCTIONEAZĂ CONFORM LEGII NR. 8/1996

Clasa de importanță: II  
Categorie de importanță: B  
Grad de rezistență la foc: II







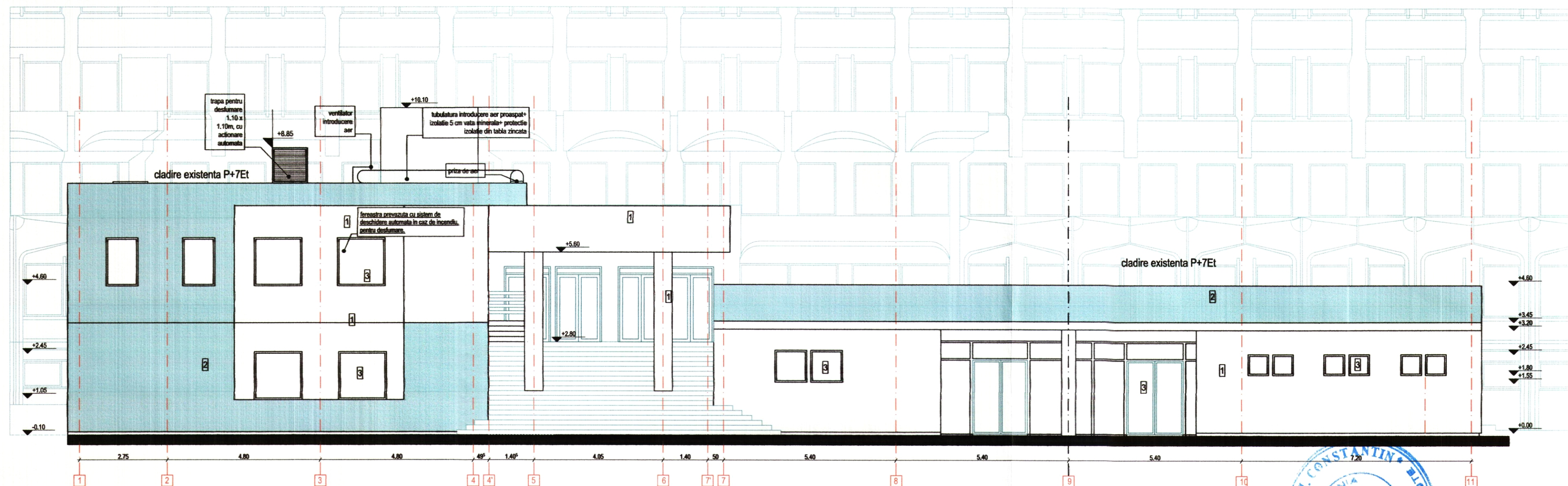

- LEGENDA
- 1 Tencuiala decorativa de culoare alba
  - 2 Tencuiala decorativa de culoare gri
  - 3 Tamplarie din aluminiu cu geam termoizolant



21 IAN. 2021

Clasa de importanta: II  
Categorie de importanta: B  
Grad de rezistenta la foc: II

VERIFICATOR	CERINTA A	REFERAT NR./DATA
S.C. COMPASSARCH S.R.L.	CUI 37408549	Beneficiar: CONSILIUL JUDETEAN ARGES
NUME	12/11/2017	Proiect nr. 128 / 2020
SEF PROIECT ARHITECTURA	arh. Mihai Grajdeanu	Faza D.T.A.C.
PROIECTAT	arh. Mihai Grajdeanu	Titlu proiect: EXTINDERE, MODERNIZARE SI DOTARE SPATII DE URGENTA SPITALUL DE PEDIATRIE PITESTI
DESENAT	arh. Mihai Grajdeanu	Amplasament: str. Dacia, nr. 1, mun. Pitesti, jud. Arges
		Format A4+
		Titlu planse: SITUATIE PROPUA FATADA PRINCIPALA
		Plansa Propus A06

DOCUMENTUL DESENULUI REPREZINTA PROPRIETATE INTELLECTUALA A COMPANIEI S.C. COMPASSARCH S.R.L. TRANSMITEREA SAU REPRODUCEREA INTEGRALA SAU PARTIALA, FARA APROBAREA SCRISA A COMPANIEI S.C. COMPASSARCH S.R.L. SE SANCTIONEAZA CONFORM LEGII NR. 8/1996



# LEGENDA

- 1 Tencuiala decorativa de culoare alba
- 2 Tencuiala decorativa de culoare gri
- 3 Tamplarie din aluminiu cu geam termoizolant

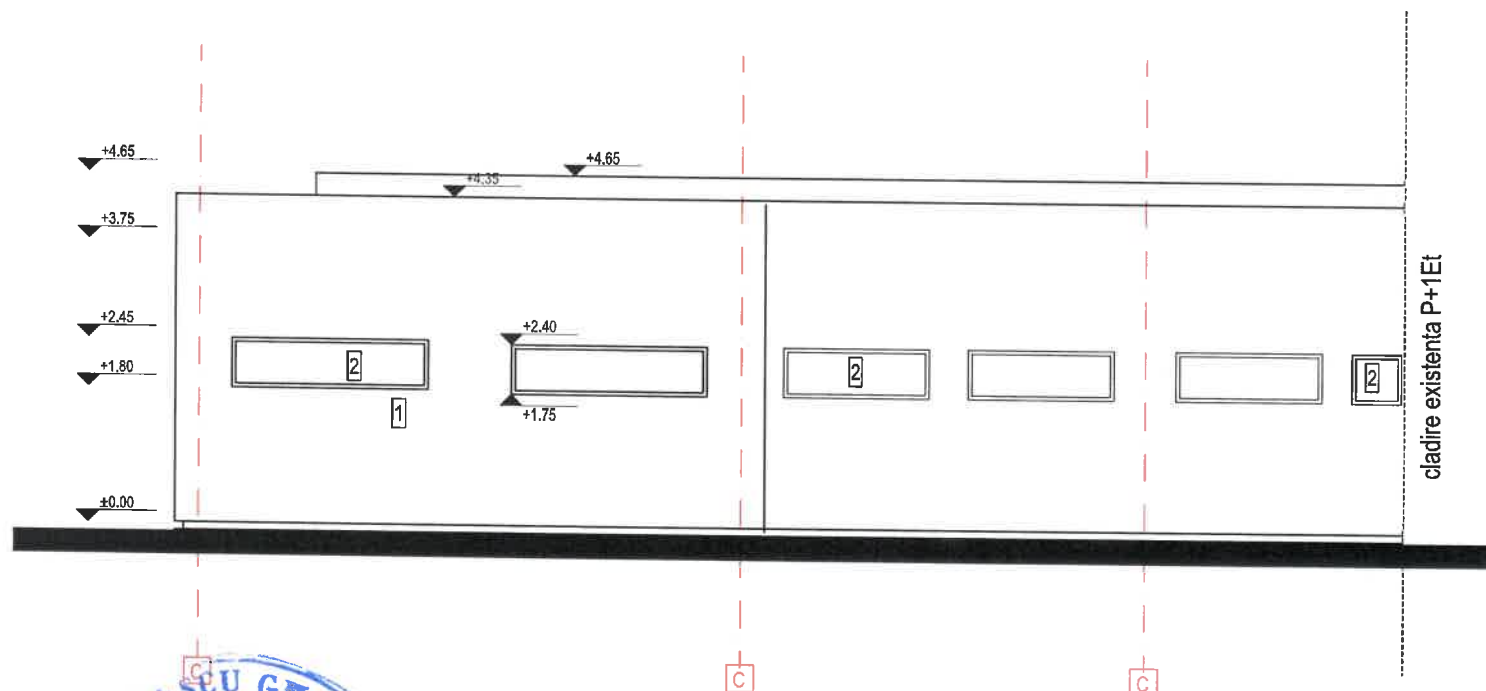

Clasa de importanta: II  
Categoria de importanta: B  
Grad de rezistenta la foc: II

VERIFICATOR	CERINTA A	REFERAT NR./DATA	Beneficiar	Proiect nr.
SEF PROIECT ARHITECTURA	arh. Mihai Grajdeanu	Scara 1:100	CONSILIUL JUDETEAN ARGES	128 / 2020
PROIECTAT	arh. Mihai Grajdeanu	Data 2020	Titlu proiect: EXTINDERE, MODERNIZARE SI DOTARE SPATII DE URGENTA SPITALUL DE PEDIATRIE PITESTI	Faza D.T.A.C.
DESENAT	arh. Mihai Grajdeanu		Amplasament: str. Dacia, nr. 1, mun. Pitesti, jud. Arges	Format A4
DOCUMENTUL/DESENUL REPREZINTA PROPRIETATE INTELLECTUALA A COMPANIEI S.C. COMPASSARCH S.R.L. TRANSMITEREA SAU REPRODUCEREA INTEGRALA SAU PARTIALA, FARA APROBAREA SCRISA A COMPANIEI S.C. COMPASSARCH S.R.L. SE SANCTIONEAZA CONFORM LEGII NR. 8/1996			Titlu plansei: SITUATIE PROPUSA FATADA POSTERIOARA	Plansa Propus A07